

Detalhe - Alambrado, Muretas, Mourões e Portão

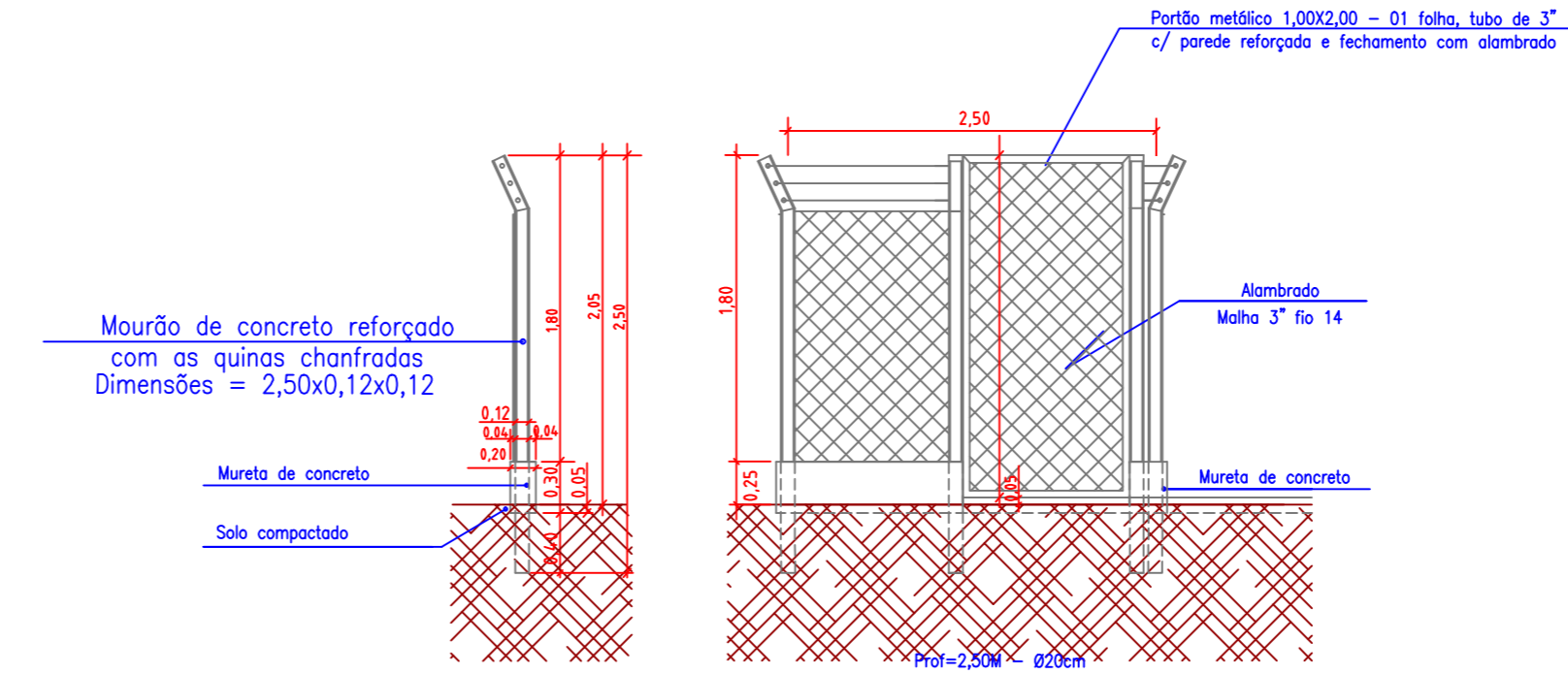

Detalhe "A" - Planta do Alambrado e Portão das Caixas de Inspeção

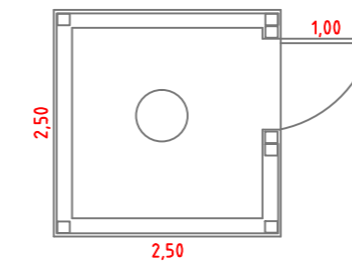

MAPA DE LOCALIZAÇÃO  
22°33'23.51"S - 47°29'58.78"W



**PREFEITURA MUNICIPAL DE IRACEMÓPOLIS**  
SECRETARIA MUNICIPAL DE PLANEJAMENTO, OBRAS E MEIO AMBIENTE  
Administração 2021-2024

**Instalação de Alambrado**  
**" Represa Iracema - Registro "**

Endereço: Rodovia SP 151, acesso pelo Servidão de Passagem - Mata Ciliar"

AUTOR DO PROJETO  
**Edson Donizetti Zaros**  
ENGENHEIRO CIVIL

Escala 1:000	REVISÃO R2	Data 29/11/2022	Nº Folha 04 / 05
-----------------	---------------	--------------------	---------------------