

Detalhamento" - Alambrado, Mureta, Mourões e Portão

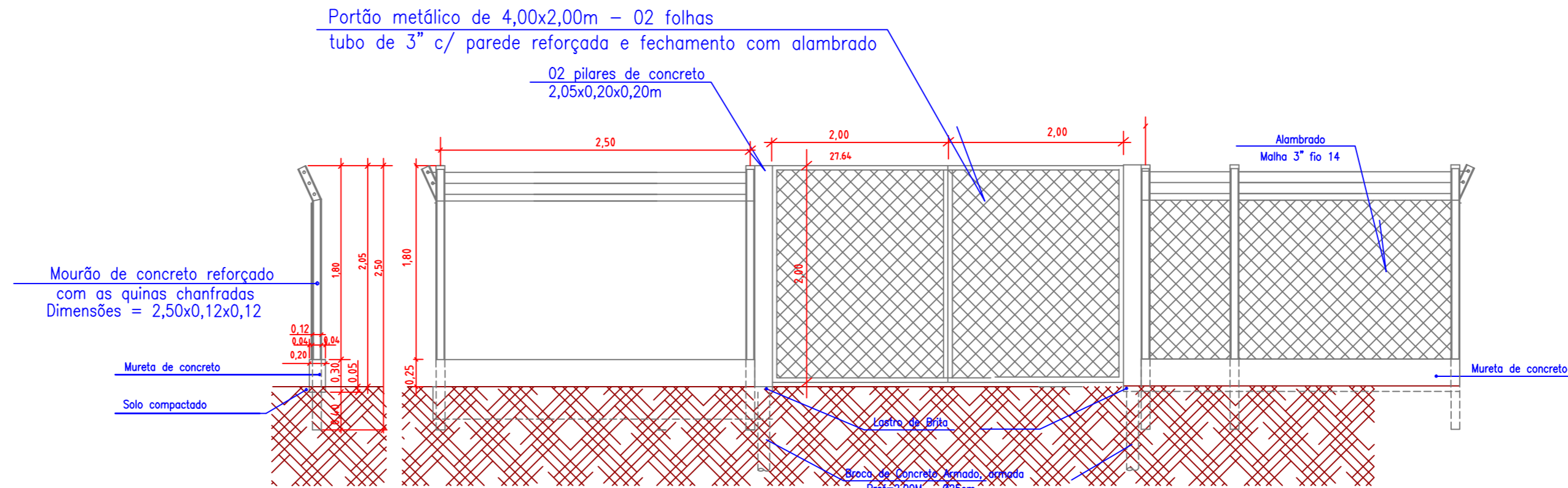

Vista do Alambrado

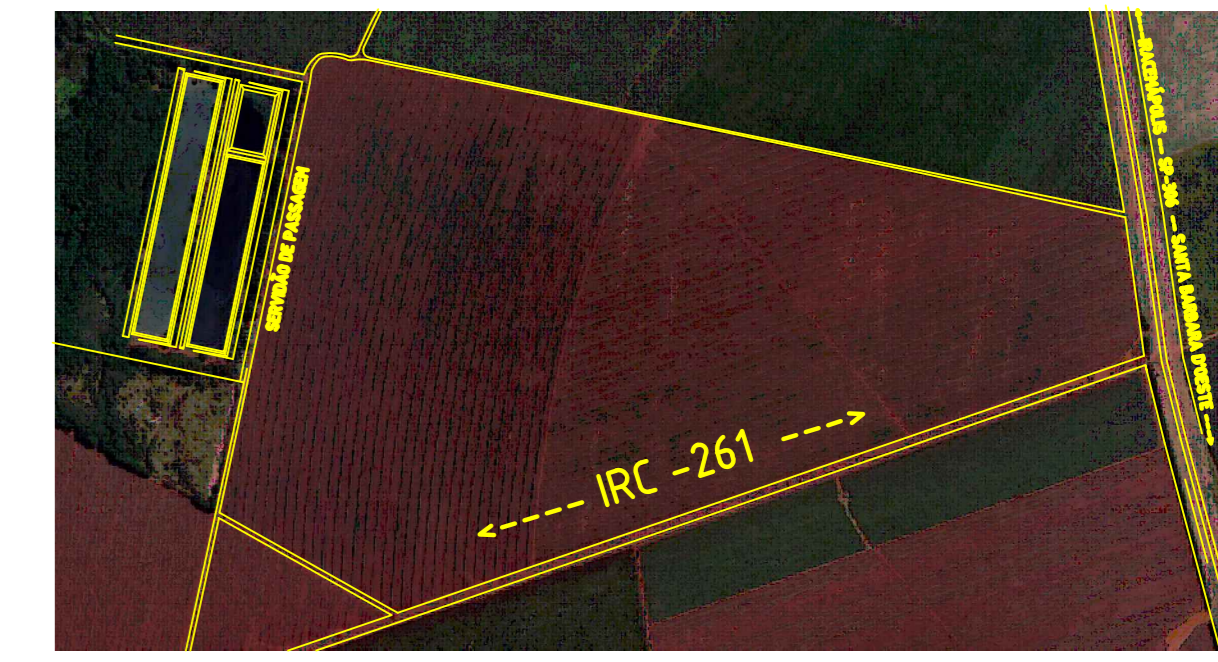
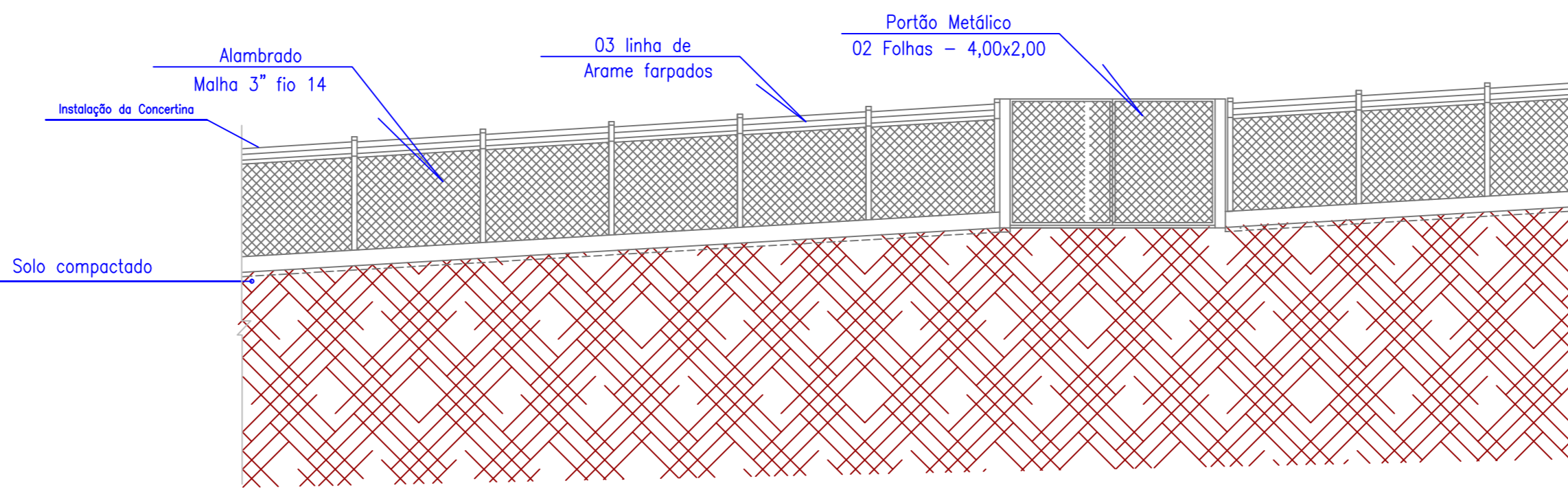

MAPA DE LOCALIZAÇÃO
22°36'27,85"S - 47°31'25,99"W

PREFEITURA MUNICIPAL DE IRACEMAPOLIS
SECRETARIA MUNICIPAL DE PLANEJAMENTO, OBRAS E MEIO AMBIENTE
Administração 2021-2024

**Instalação de Alambrado
" Estação de Tratamento de Esgoto"**

Endereço: Rodovia SP 306, acesso pela IRC 261 e o Servidão de Passagem"

AUTOR DO PROJETO
Edson Dorizetti Zaros
ENGENHEIRO CIVIL

Escala 1:2000	REVISÃO R2	Data 29/11/2022	Nº Folha 05 / 05
------------------	---------------	--------------------	---------------------